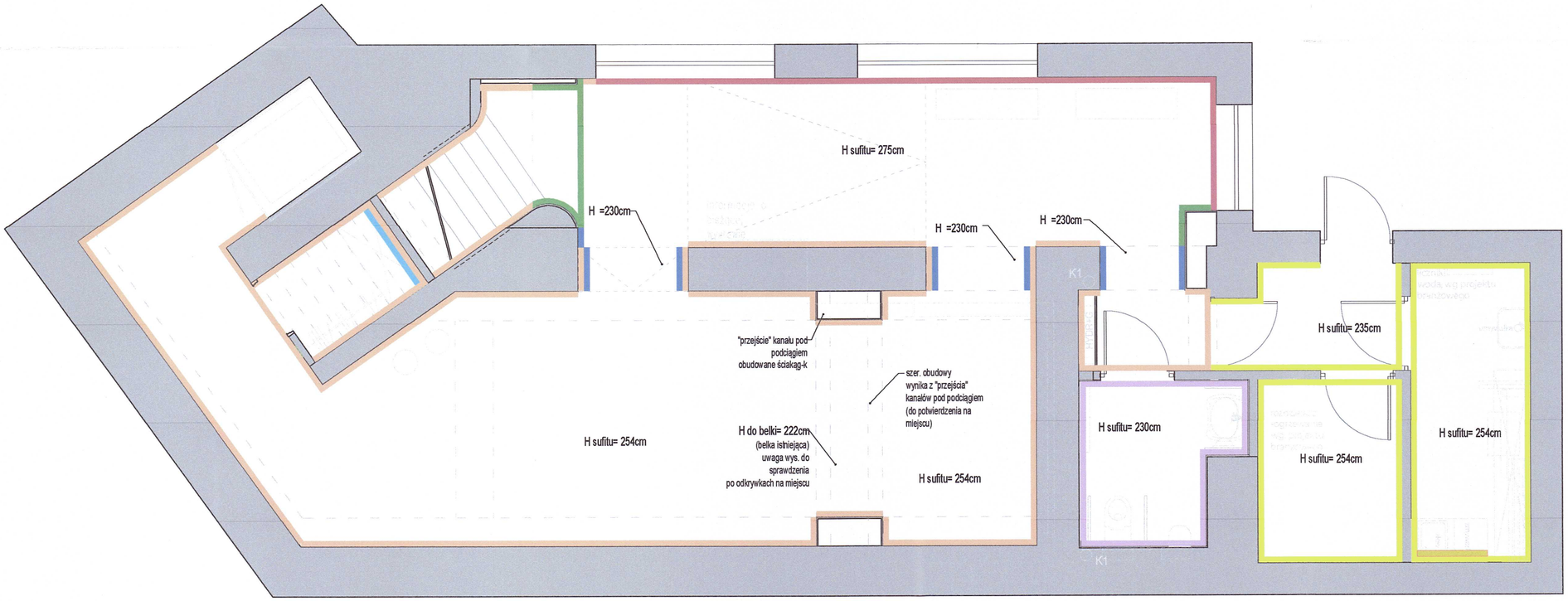

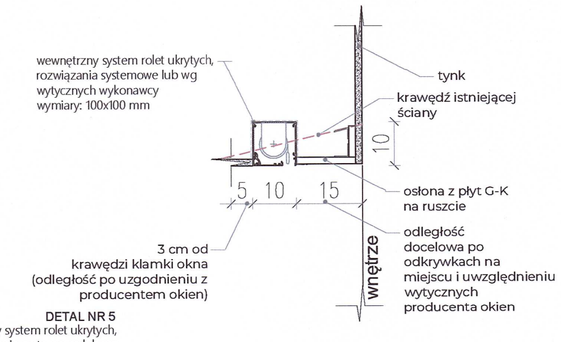

DETAL NR 5
wewnętrzny system rolet ukrytych, rozwiązania systemowe lub wg wytycznych wykonawcy
wymiary: 100x100 mm
skala 1:5

- ściana tynk wapienny, szlachetny kolor biały, naturalny, malowany pędzlem, (do potwierdzenia na budowie na podstawie próbek)
- odkrywka cegły (do potwierdzenia na budowie) zabezpieczona impregnatem do cegieł, bezbarwnym, matowym
- zabudowy meblowe do sufitu
- portale, słaby terazzo, wg rozrysu ścian, struktura: mieszanina szlachetnych gatunków cementu z okruchami drobnych (max 3mm) kamieni naturalnych, o barwie białej, bez kontrastów – jednolite, wykończenie powierzchni: matowa, drobna struktura, nie polerowana, do potwierdzenia na etapie budowy
- drewniana okładzina z litego drewna, dąb o zróżnicowanym układzie słoi, widoczna struktura, woskowany, standard NR0, kolor zgaszony naturalny, (do potwierdzenia na podstawie próbek przedstawionych przez wykonawcę)
- ściana tynk + farba biała, zmywalna pom. techniczne (do potwierdzenia na etapie budowy
- płytki gresowe wg rozrysu łazienki
- spiek kwarcowy, kolor czarny, gr 12 mm (blat i pas nad blatem) do potwierdzenia na etapie budowy

UWAGI:
WSZYSTKIE PRAWA AUTORSKIE DOTYCZĄCE TEGO RYSUNKU SĄ WŁASNOŚCIĄ PRACOWNI ARCHITEKTONICZNEJ GD - PRZEMYSŁAW GRABEK NINIEJSZY RYSUNEK JEST WYDANY POD WARUNKIEM IŻ NIE BĘDZIE KOPIOWANY, ANI UDOSTĘPNIANY BEZ UZGODNIENIA Z GD - PRZEMYSŁAW GRABEK; REALIZACJA INWESTYCJI, NA PODSTAWIE NINIEJSZEJ DOKUMENTACJI, MOŻLIWA DOPIERO PO UZYSKANIU PRAWORZĄDNEGO POZWOLENIA NA BUDOWĘ, ORAZ PROJEKT WYKONAWCZY.
NIE NALEŻY ODMIERZAĆ WYMIARÓW Z RYSUNKU ANI TEŻ UŻYWAĆ GO JAKO SZABLONU.
PRZED PRZYSTĄPIENIEM DO PRAC BUDOWLANYCH WSZYSTKIE WYMIARY NALEŻY SPRAWDZIĆ W NATURZE. W PRZYPADKU STWIERDZENIA NIEZGODNOŚCI NALEŻY ZWRÓCIĆ SIĘ DO PROJEKTANTA. W PRZYPADKU ROZBIEŻNIŚCI WYMIAROWYCH POMIĘDZY RYSUNKAMI DETALI I CAŁOŚCI PROJEKTOWANEGO ELEMENTU PODSTAWĄ WYMIAROWANIA SĄ RYSUNKI DETALI.

WSZYSTKIE PRAWA AUTORSKIE DOTYCZĄCE TEGO RYSUNKU SĄ WŁASNOŚCIĄ PRACOWNI ARCHITEKTONICZNEJ GD - PRZEMYSŁAW GRABEK NINIEJSZY RYSUNEK JEST WYDANY POD WARUNKIEM IŻ NIE BĘDZIE KOPIOWANY, ANI UDOSTĘPNIANY BEZ UZGODNIENIA Z GD - PRZEMYSŁAW GRABEK; REALIZACJA INWESTYCJI, NA PODSTAWIE NINIEJSZEJ DOKUMENTACJI, MOŻLIWA DOPIERO PO UZYSKANIU PRAWORZĄDNEGO POZWOLENIA NA BUDOWĘ, ORAZ PROJEKT WYKONAWCZY.
NIE NALEŻY ODMIERZAĆ WYMIARÓW Z RYSUNKU ANI TEŻ UŻYWAĆ GO JAKO SZABLONU.
PRZED PRZYSTĄPIENIEM DO PRAC BUDOWLANYCH WSZYSTKIE WYMIARY NALEŻY SPRAWDZIĆ W NATURZE. W PRZYPADKU STWIERDZENIA NIEZGODNOŚCI NALEŻY ZWRÓCIĆ SIĘ DO PROJEKTANTA. W PRZYPADKU ROZBIEŻNIŚCI WYMIAROWYCH POMIĘDZY RYSUNKAMI DETALI I CAŁOŚCI PROJEKTOWANEGO ELEMENTU PODSTAWĄ WYMIAROWANIA SĄ RYSUNKI DETALI.

PODSTAWA OPRACOWANIA:	Pozwolenie na budowę nr 272/21 z dnia 06/10/2021 r. Wydane przez Prezydenta Miasta Biała Podlaska
AUTOR PROJEKTU BUDOWLANEGO:	mgr inż. arch.kraj ARKADIUSZ BOJCZUK
NUMER UPRAWNIEŃ BUDOWLANYCH:	374/LB/2001
IMIĘ I NAZWISKO PROJEKTANTA:	mgr architekt wnętrz KAROLINA POTEBSKA
IMIĘ I NAZWISKO PROJEKTANTA:	mgr inż. architekt PRZEMYSŁAW GRABEK
NUMER UPRAWNIEŃ BUDOWLANYCH:	MA/025/21
DATA SPORZĄDZENIA:	11/01/2025
SKALA:	1:50
NAZWA INWESTYCJI:	PROJEKT WNĘTRZ GALERII PODLASKIEJ
ADRES INWESTYCJI:	GALERIA PODLASKA Warszawska 12, 21-500 Biała Podlaska
TYTUŁ RYSUNKU:	RZUT WYKO CZENIE CIAN
POZIOM	1
NR RYSUNKU	W21